ΝΟΜΟΣ ΞΑΝΘΗΣ
ΔΗΜΟΣ ΞΑΝΘΗΣ
ΔΙΕΥΘΥΝΣΗ ΤΕΧΝΙΚΩΝ ΥΠΗΡΕΣΙΩΝ
ΤΜΗΜΑ ΜΕΛΕΤΩΝ ΕΡΓΩΝ ΣΥΓΚΟΙΝΩΝΙΑΚΩΝ, ΥΔΡΑΥΛΙΚΩΝ, ΕΓΓΕΙΟΒΕΛΤΙΩΤΙΚΩΝ

ΜΕΛΕΤΗ ΑΝΑΠΛΑΣΗΣ ΚΑΙ ΒΕΛΤΙΩΣΗΣ ΟΔΙΚΗΣ ΑΣΦΑΛΕΙΑΣ ΛΕΩΦΟΡΟΥ ΣΤΡΑΤΟΥ

ΟΡΙΣΤΙΚΗ ΜΕΛΕΤΗ ΣΗΜΑΝΣΗΣ - ΑΣΦΑΛΙΣΗΣ

ΟΡΙΖΟΝΤΙΟΓΡΑΦΙΑ

ΚΛΙΜΑΚΑ: 1:500

ΗΜΕΡΟΜΗΝΙΑ: ΑΠΡΙΛΙΟΣ 2022

ΑΡΙΘ. ΣΧΕΔΙΟΥ : Δ3.1

ΟΜΑΔΑ ΜΕΛΕΤΗΣ:

ΕΝΩΣΗ ΟΙΚΟΝΟΜΙΚΩΝ ΦΟΡΕΩΝ

ΠΑΝΤΕΛΗΣ ΑΘΑΝΑΣΙΟΣ, ΑΓΡ.- ΤΟΠΟΓΡΑΦΟΣ ΜΗΧ-ΚΟΣ
ΧΑΤΖΗΣΤΕΦΑΝΟΥ ΗΛΙΑΣ, ΑΓΡ.- ΤΟΠΟΓΡΑΦΟΣ ΜΗΧ-ΚΟΣ
ΣΑΡΡΟΠΟΥΛΟΣ ΚΩΝ-ΝΟΣ, ΜΗΧΑΝΟΛΟΓΟΣ ΜΗΧ-ΚΟΣ

	Ο ΜΕΛΕΤΗΤΗΣ	ΥΠΟΓΡΑΦΗ	ΗΜ/ΝΙΑ
ΣΥΝΤΑΧΘΗΚΕ	ΠΑΝΤΕΛΗΣ ΑΘΑΝ.		
ΑΝΑΘΕΩΡ.			

ΕΛΕΓΧΘΗΚΕ - Η ΕΠΙΒΛΕΠΟΥΣΑ	ΕΓΚΡΙΘΗΚΕ - Η ΠΡΟΪΣΤΑΜΕΝΗ Τ.Μ.Ε.	ΘΕΩΡΗΘΗΚΕ - Η ΠΡΟΪΣΤΑΜΕΝΗ Δ.Τ.Υ.
ΞΑΝΘΗ ..../..../2022	ΞΑΝΘΗ ..../..../2022	ΞΑΝΘΗ ..../..../2022
ΚΑΜΠΟΥΡΗ ΣΟΥΛΤΑΝΑ Τοπογράφος Μηχανικός	ΠΑΠΑΔΟΠΟΥΛΟΥ ΑΡΑΒΕΛΑ Αρχιτέκτων Μηχανικός	ΜΑΝΑ ΑΙΚΑΤΕΡΙΝΗ Τοπογράφος Μηχανικός
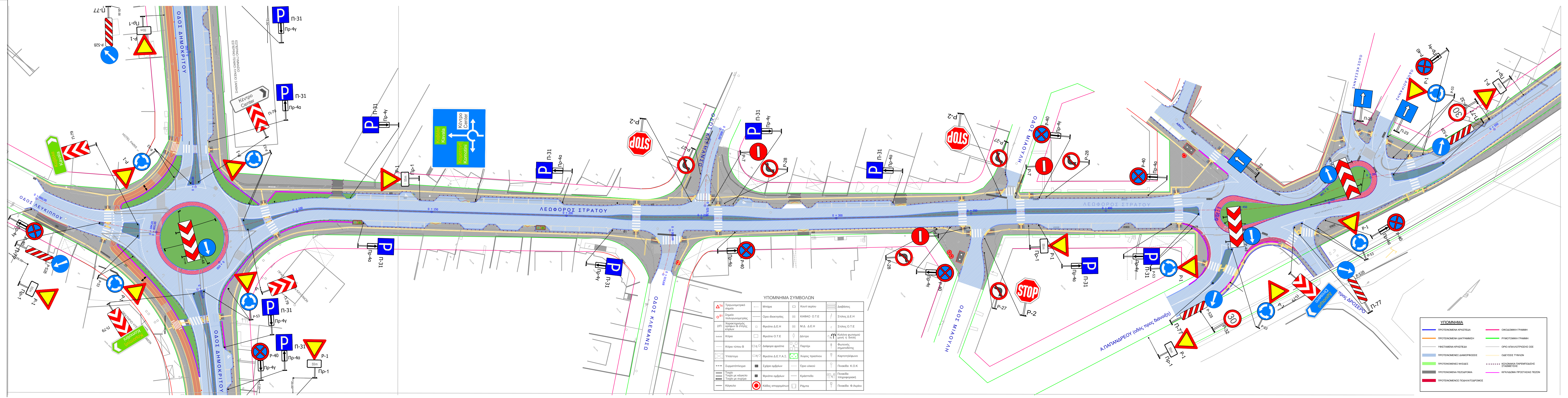
ΕΓΚΡΙΤΙΚΗ ΑΠΟΦΑΣΗ : 238/29-6-2022 Απόφαση της Οικονομικής Επιτροπής του Δήμου Ξάνθης